43e RENCONTRE NATIONALE DES AGENCES D'URBANISME

12 › 14 OCTOBRE 2022

TOULOUSE

EMBARQUEMENT IMMÉDIAT POUR LE CHANGEMENT

FÉDÉRATION NATIONALE DES AGENCES D'URBANISME

FNAU

AUAT

ATELIER 4

Risques et changements : comment les territoires s'adaptent aux incertitudes ?

AURCA AGENCE D'URBANISME CATALANE PYRÉNÉES MÉDITERRANÉE

AGENCE D'URBANISME FLANDRE-DUNKERQUE agur

A'U agence d'urbanisme région nîmoise et alésienne

OLV AGENCE D'URBANISME Oise-les-Vallées

INTÉGRER LE RISQUE INCENDIE DANS L'AMÉNAGEMENT DU TERRITOIRE

Mise en œuvre et questionnements dans le Pays des Cévennes

Delphine Soula, Claudine Tardy
Agence d'urbanisme région nîmoise et alésienne

A'U agence d'urbanisme région nîmoise et alésienne

UNE PRIORITÉ DONNÉE À LA PREVENTION DU RISQUE INONDATION DEPUIS PRÈS DE 25 ANS

Nîmes 1988

450 mm en une nuit

11 morts

Gard 2002

700 mm en 24h

300 communes sinistrées

22 morts

UN TERRITOIRE MÉDITERRANÉEN PARTICULIÈREMENT CONCERNÉ PAR LE RISQUE INCENDIE

- Fortes températures
- Sécheresse
- Vents violents
- Végétation
- Relief
- Facteurs humains

CHANGEMENT CLIMATIQUE
UN ÉTÉ 2022 QUI POURRAIT DEVENIR LA NORME EN 2050

« Une sécheresse historique »

> « Incendies dans les monts d'Arrée : la Bretagne sous le choc après le désastre. »

> « 2022, le 2ème été le plus chaud observé en France depuis 1900 : + 2,3 °C par rapport à la période 1991-2020. »

> « Incendies : sept fois plus de surface brûlée qu'une année ordinaire en France, trois fois plus en Europe »

Juillet 2022

650 ha incendiés en Cévennes

A'U agence d'urbanisme région nîmoise et alésienne

UNE MISE À JOUR DU « PORTER À CONNAISSANCE » POUR RÉPONDRE À L'AUGMENTATION DE LA VULNÉRABILITÉ

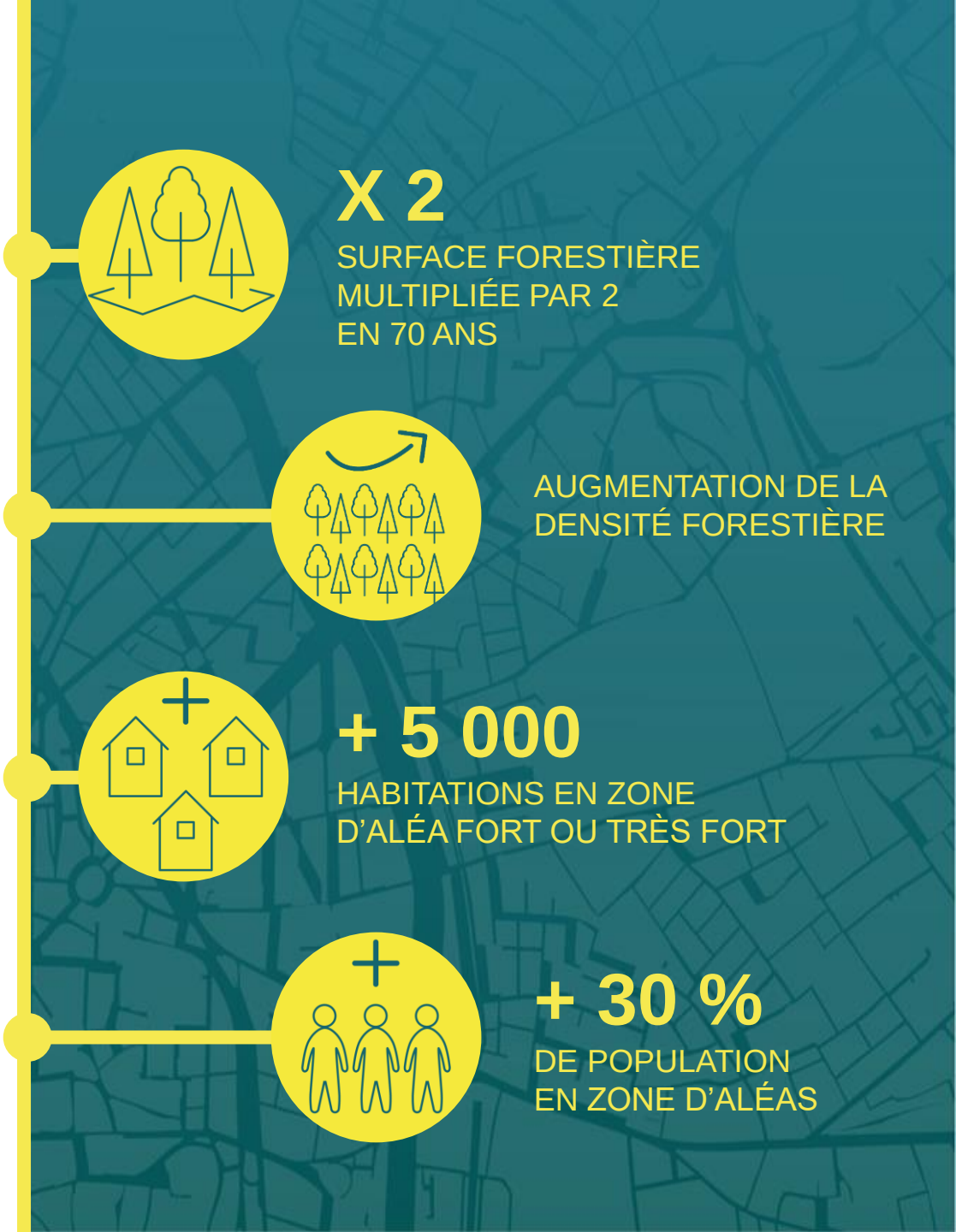

A'U agence d'urbanisme région nîmoise et alésienne

UNE NOUVELLE MÉTHODE DE MODÉLISATION DE L'ALÉA

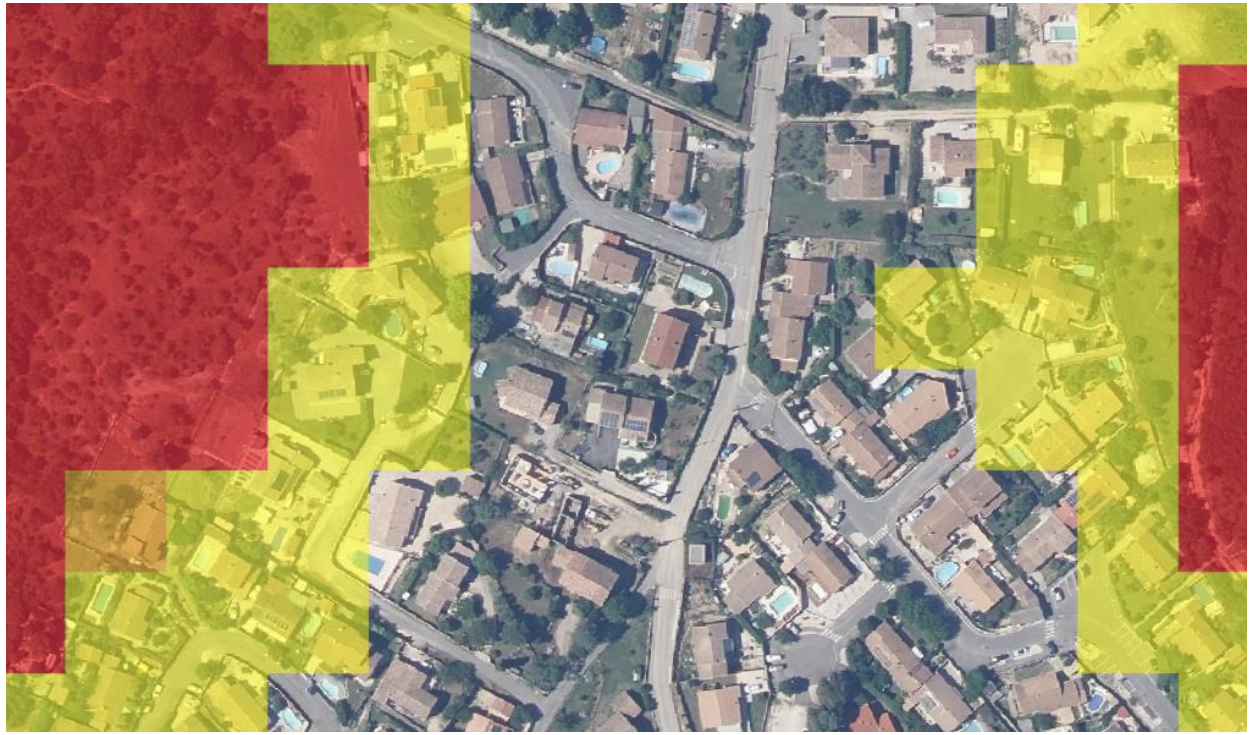

Cartographie au 1/10 000

DE NOUVEAUX CRITÈRES POUR LA MODÉLISATION

- VENTS DOMINANTS
- VÉGÉTATION (densité et variété)
- ÉPISODES DE FEUX ENREGISTRÉS
- TOPOGRAPHIE

A'U agence d'urbanisme région nîmoise et alésienne

LE PAYS DES CÉVENNES

- 95 communes - 150 000 habitants
- Un relief marqué dans la partie Cévennes
- 64 % du territoire occupé par la forêt

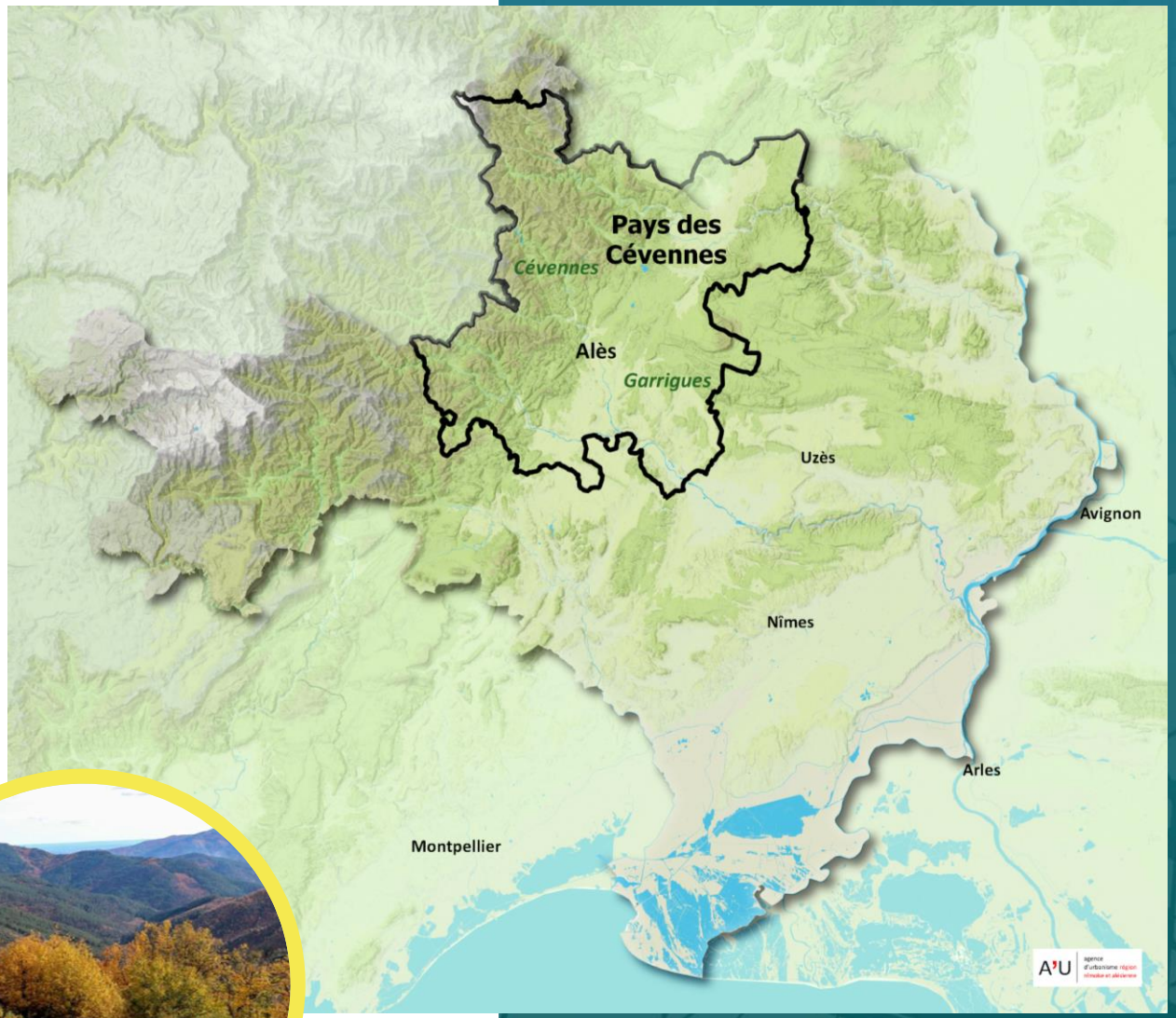

LE PAYS DES CÉVENNES

UN TERRITOIRE MULTIRISQUE À LA GESTION CLOISONNÉE

A'U agence d'urbanisme région nîmoise et alésienne

LE PAYS DES CÉVENNES

UN TERRITOIRE MULTIRISQUE À LA GESTION CLOISONNÉE

PAC

Art L.132-2, R132-1 et R132-3 du CU

Cartographie de l'aléa

PPR

Art L. 562-1 à L. 562-9 et R. 562-1 à R. 562-20

Cartographie de l'inconstructibilité

UNE MÉDIATION ENTRE LE PAYS DES CÉVENNES ET LES SERVICES DE L'ÉTAT ASSURÉE PAR L'AGENCE D'URBANISME

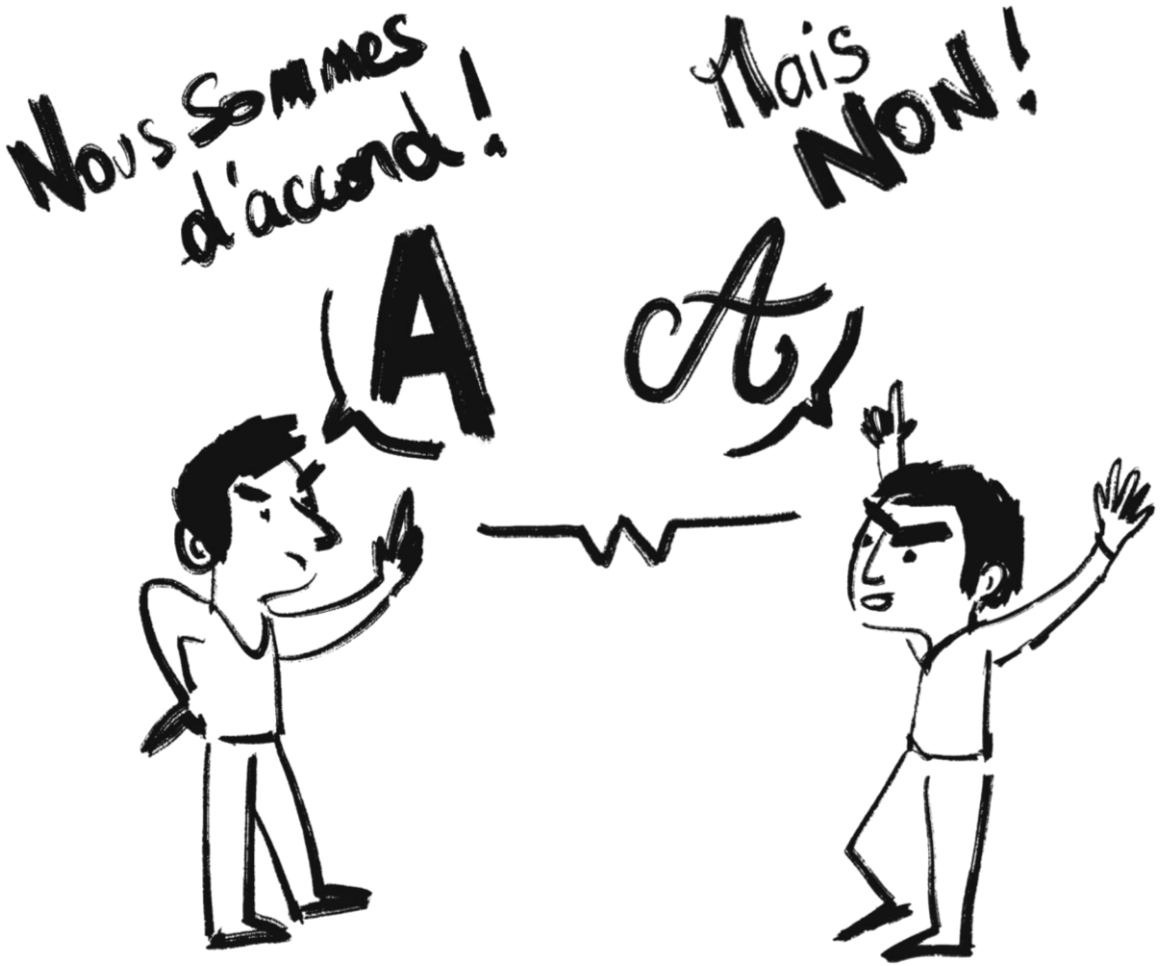

UNE CARTOGRAPHIE DE L'ALÉA QUI NE PRÉSAGE PAS DE L'IMPACT SUR LA CONSTRUCTIBILITÉ

80%
du Pays des Cévennes
couvert par un aléa

Cartographie de l'aléa

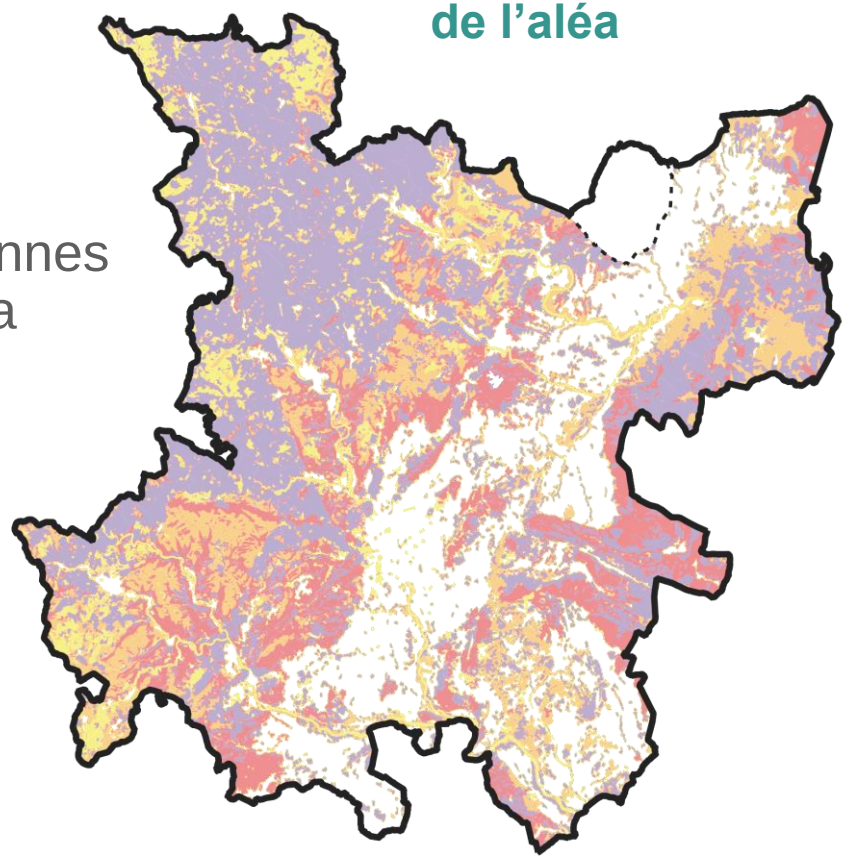

Faible
Moyen
Fort
Très fort

Cartographie de l'inconstructibilité

UN NIVEAU DE CONSTRUCTIBILITÉ
DÉTERMINÉ SELON UN ARBRE LOGIQUE

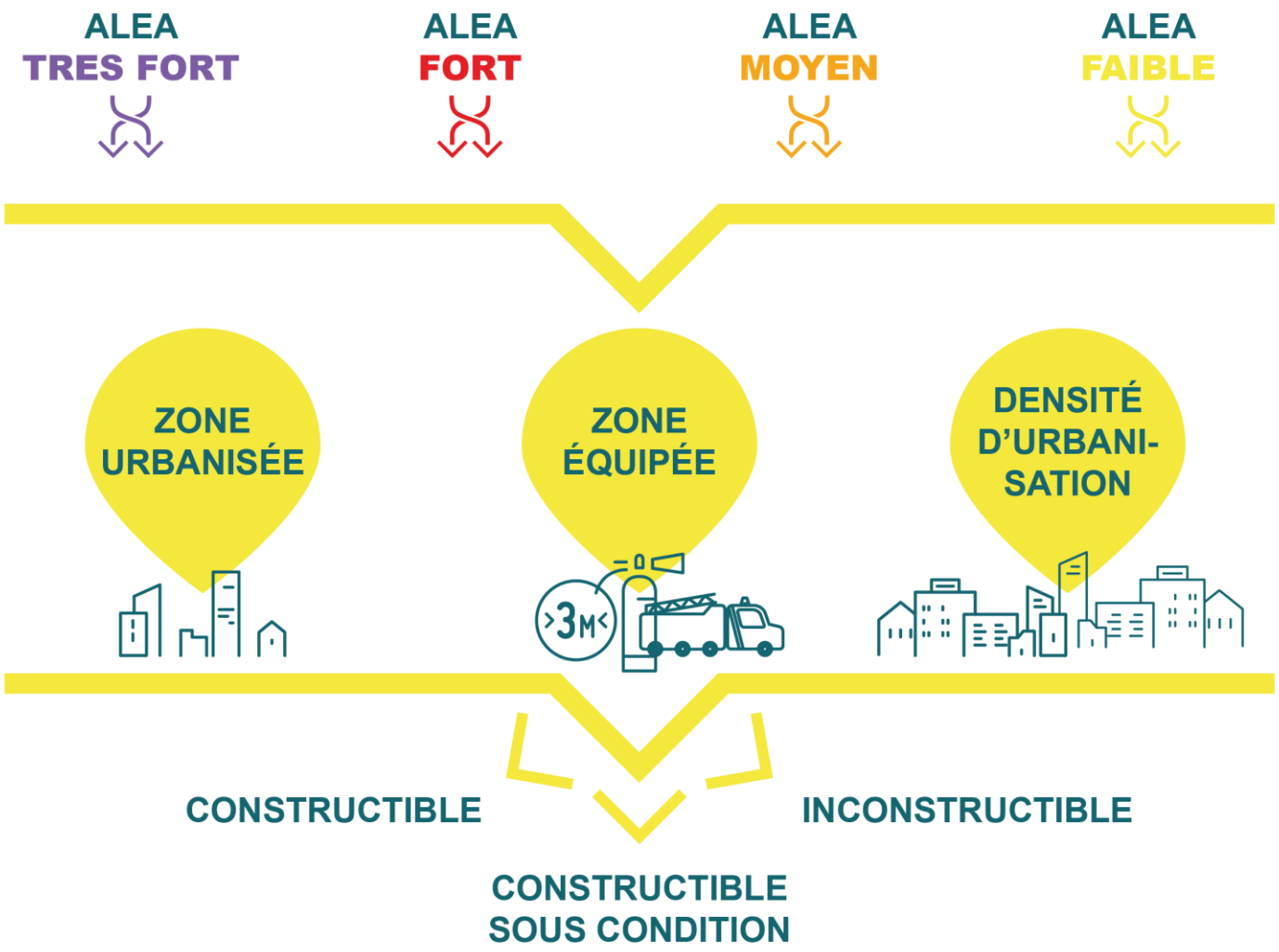

MAIS UNE LOGIQUE AU ÇAS PAR CAS SUIVANT LES PRINCIPES GÉNÉRAUX DU PAC

CONSTRUCTIONS INTERDITES

- Habitat isolé
- Urbanisation en zones à risque élevé
- Augmentation du linéaire d'interface forêt / habitat à défendre

CONSTRUCTIONS AUTORISÉES

- Dents creuses
- Voiries d'accès et hydrants suffisants
- Urbanisation en dehors des zones d'aléas

LA DÉFENDABILITÉ, UN PARAMÈTRE PROPRE AU RISQUE INCENDIE

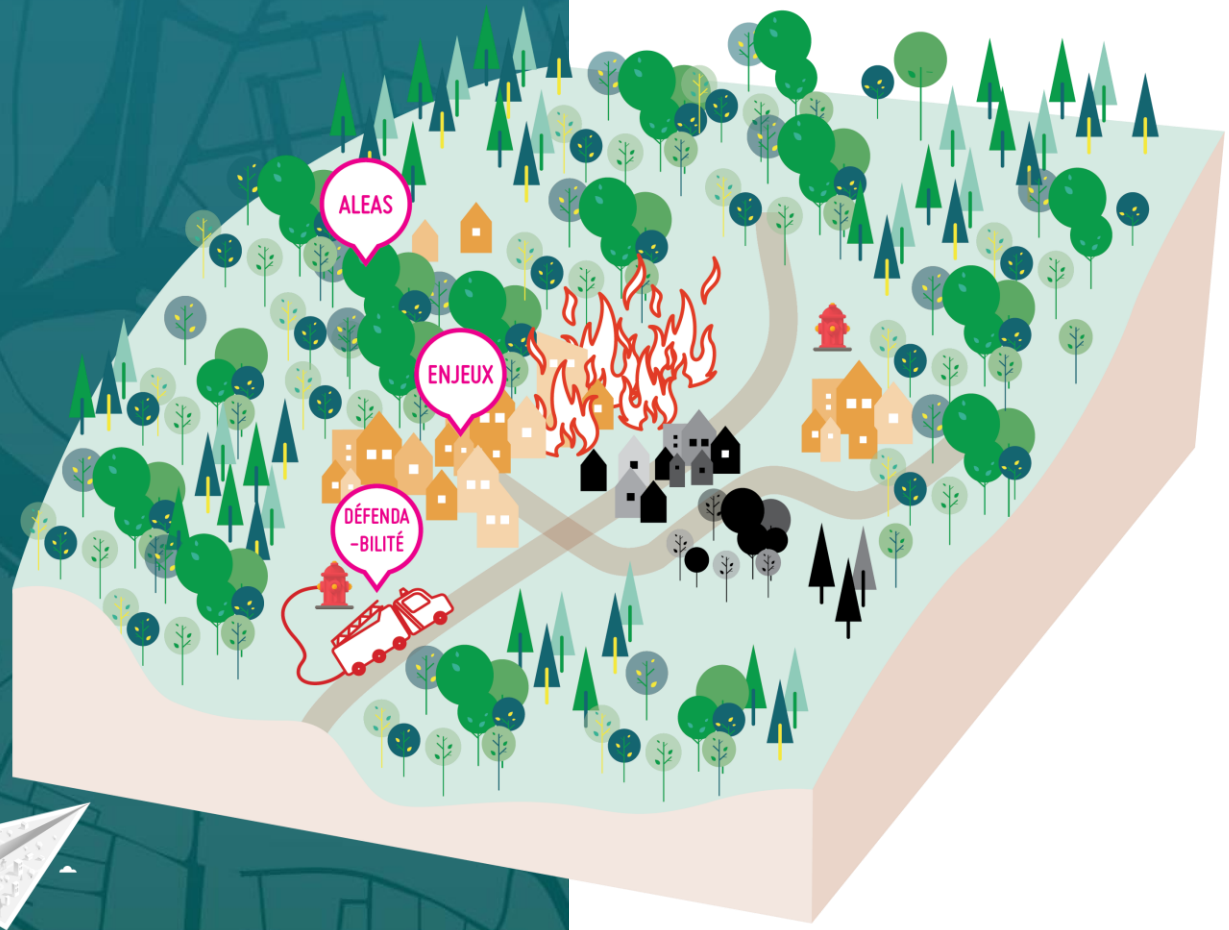

Accessibilité

Hydrant

DES MESURES DE GESTION POUR PERMETTRE LE DÉVELOPPEMENT DU TERRITOIRE

Obligations Légales de Débroussaillement

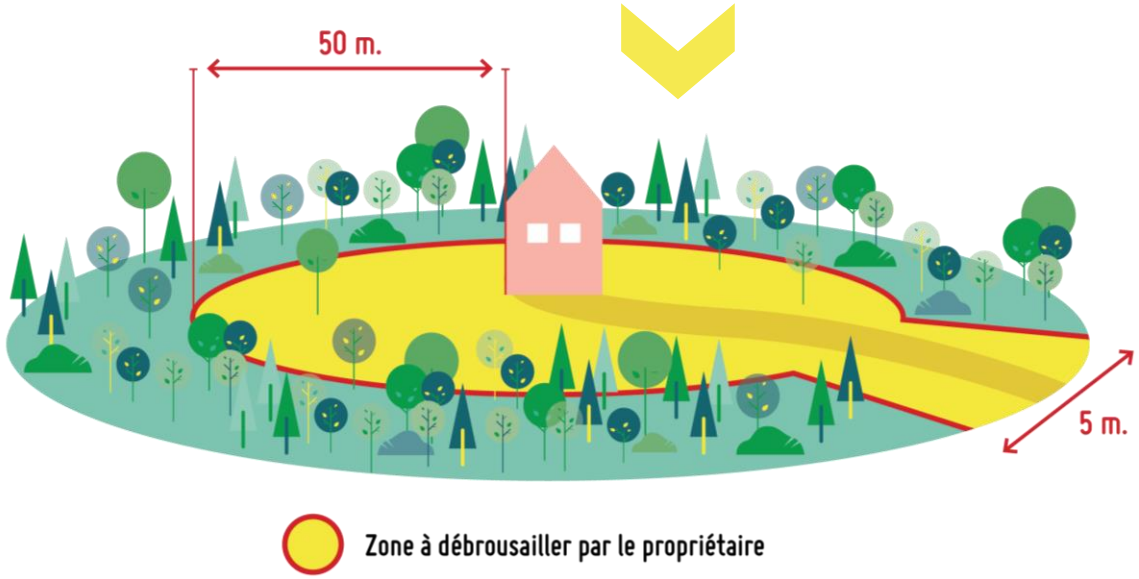

Interfaces aménagées

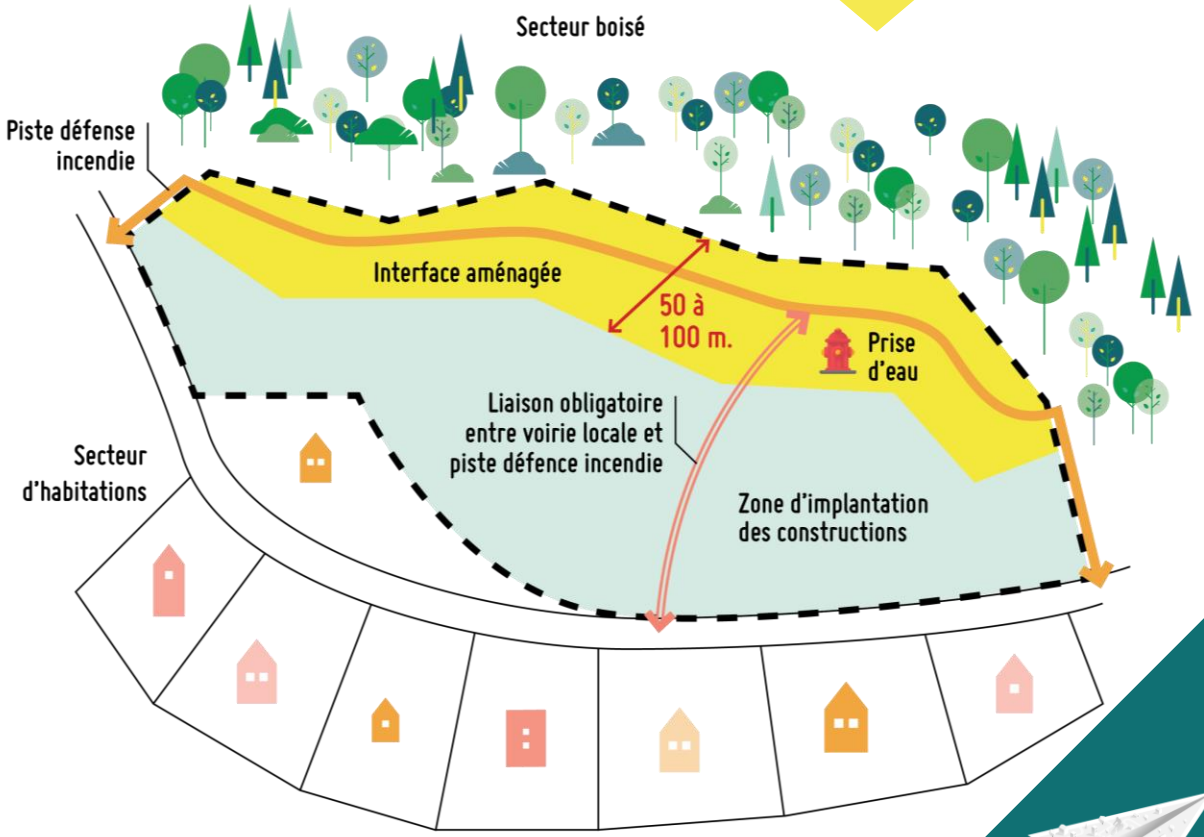

A'U agence d'urbanisme région nîmoise et alésienne

QUELS OUTILS LES PLUS ADAPTÉS POUR PRENDRE EN COMPTE LES CHANGEMENTS ?

- Informatif
- Général ou spécifique
- Responsabilité du maire

- Opposable
- Prescriptif
- Concerté

UNE APPROPRIATION PAR LES COLLECTIVITES A RENFORCER

UNE CONCERTATION AVEC LES CITOYENS A METTRE EN ŒUVRE

DES LEVIERS D'ACTION LIÉS À LA GESTION FORESTIERE

A'U agence d'urbanisme région nîmoise et alésienne

MERCI DE VOTRE ATTENTION